

## 六甲・嶺頂遺址

代號：1109-LCLT

## 地理環境

經 緯 度：	東經 120°25'58"	北緯 23°13'49"	方格座標：	E191977×N2569909m
行政隸屬：	臺南縣六甲鄉大丘村			
地 理 區：	嘉南平原－曾文溪沖積平原			
海拔高度：	120-130m			
所屬水系：	烏山頭水庫主流（曾文溪／曾文溪集水區）			
相關道路：	南 174：41.7K			
簡要描述：	遺址位於大丘園聚落之北側，烏山頭水庫主流於遺址之東南方，由南 174 線道 41.7K 往大丘園之產業道路約 1 公里，於嶺頂 3 號住家之東西二側果園為出土遺物集中區，產業道路將其一分為二，地勢由西北往東南緩傾。			

(地形圖附道路及水道並劃記範圍)

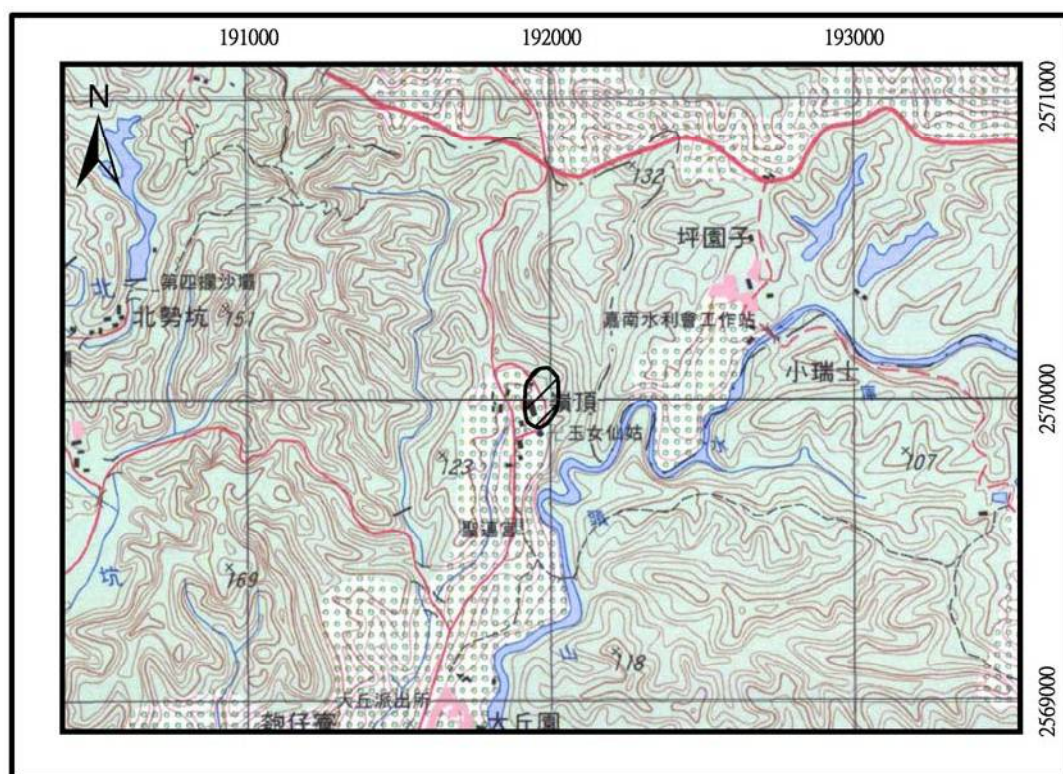

## 遺址狀態

遺物分布：	本遺址之出土遺物大多集中於荔枝園及其邊坡，以細碎的夾砂紅陶爲主，文化層約當位於地表下 20 公分左右。
面 積：	長寬大致 50m×100m，面積約 4000 m <sup>2</sup> 。
保存狀況：	遺址因果園耕作之影響而受到相當程度擾動。
文化類型：	蔦松文化

年 代：	約 1800-350 B.P.
遺 跡：	
遺物類別（附照片）	
文 化 遺 物	
石 器：	
陶 器：	蔦松文化：陶腹片（本計畫採集）
<div style="display: flex; justify-content: space-around;">   </div>	
<p>圖說：蔦松文化之陶腹片正面（本計畫採集）</p> <p>圖說：蔦松文化之陶腹片背面（本計畫採集）</p>	
骨 器：	
金 屬 器：	
其 他：	
自 然 遺 物	
動 物：	
植 物：	
岩 石：	
土 壤：	黃褐色壤土
其 他：	
遺址代表意義	
文化意義：	
歷史沿革：	
評鑑等級：	一般性遺址
建議事項	
遺址處理：	保持現狀，避免重大開發及翻整。
遺物保存：	
行政處理：	<input type="checkbox"/> 指定遺址 <input checked="" type="checkbox"/> 列冊遺址 <input type="checkbox"/> 疑似遺址
其 他：	
備 註	
本遺址之名稱因與花蓮縣壽豐鄉「嶺頂」遺址同名，因此冠上行政區域，而改稱為「六甲·嶺頂」遺址。	

研究簡史			
1. 2008 年 3 月 5 日本計畫許清保調查發現。			
2. 2008 年 10 月 23 日本計畫鄒騰露、吳佩秦調查。			
參考文獻			
土地管理基本資料			
定著土地地號：		總面積： 平方公尺	
使用分區（類別）：			
地號：	姓名	戶籍或連絡地址	聯絡電話
面積：			
所有人（代表）			
使用人			
管理人			
土地使用現況			
使用分區（類別）			
附近景觀：	遺址目前所在周遭大多為果園，亦可見少量住家與雞舍。		
 <p>圖說：遺址之遠景</p>		 <p>圖說：遺址中央的產業道路</p>	
使用現況：	<input type="checkbox"/> 荒廢地 <input checked="" type="checkbox"/> 農耕 <input type="checkbox"/> 景觀綠地 <input type="checkbox"/> 建築區 <input type="checkbox"/> 其他		
 <p>圖說：農地邊坡露出的文化層斷面</p>		 <p>圖說：文化層斷面的記錄工作照</p>	

其他相關事項	
執行單位：台灣打里摺文化協會	
計畫主持人：劉益昌	填表人：吳佩秦／顏廷仔／劉益昌